

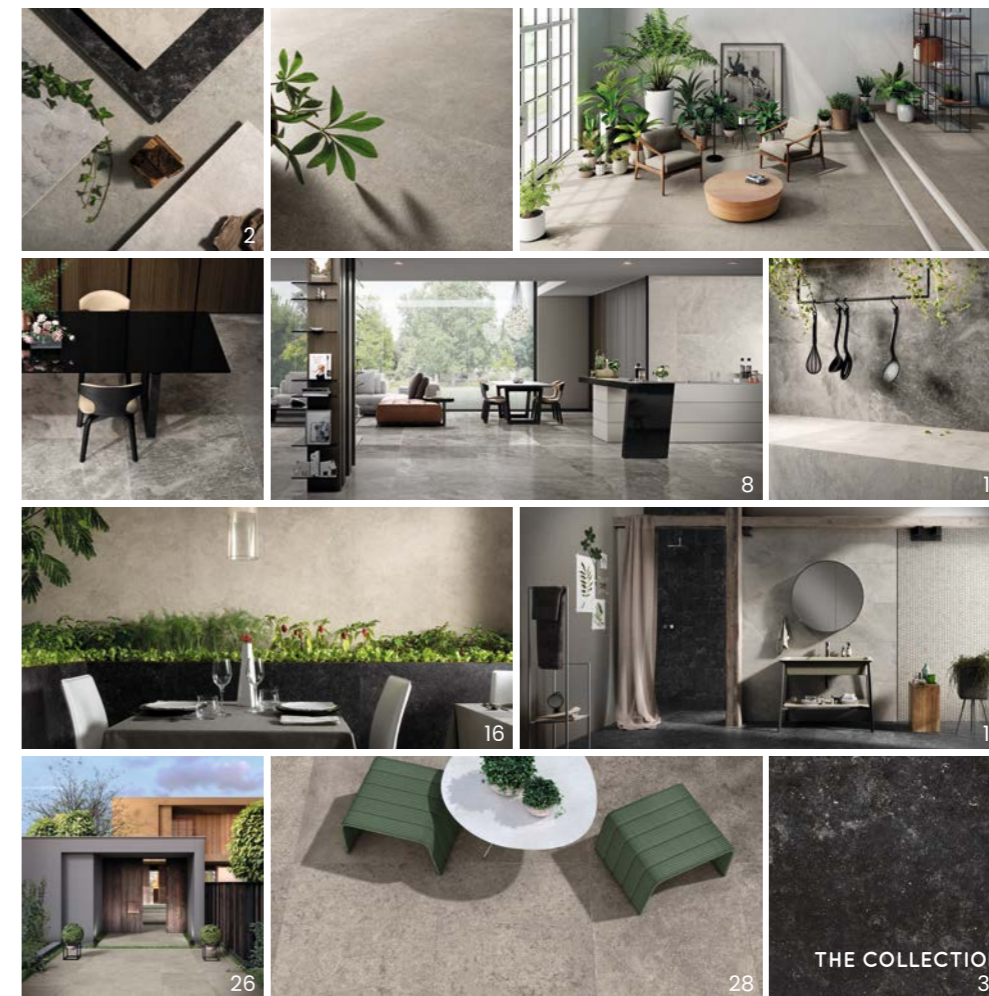

# ORIGINI

ARMONIE NATURALI



NATURAL HARMONIES • HARMONIES NATURELLES • NATÜRLICHE HARMONIE  
ARMONÍAS NATURALES • ПРИРОДНАЯ ГАРМОНИЯ • 谐美天成





# ORIGINI

**FORMATI E COLORI: UN DIALOGO TRA ESTETICA E PERSONALITÀ, PER VIVERE GLI SPAZI IN SIMBIOSI CON LA NATURA NELLA SUA FORMA PIÙ CONTEMPORANEA.**

Sizes and colours: dialogue between styling and personality, to enjoy spaces in synch with nature in its most contemporary form • Formats et couleurs : un dialogue entre esthétique et personnalité, pour vivre les espaces en symbiose avec la nature sous sa forme la plus contemporaine • Formate und Farben: Ein Dialog zwischen Ästhetik und Persönlichkeit, für einen naturnahen Genuss der Wohnumgebung in ihrer aktuellsten Form • Formatos y colores: una combinación de estética y personalidad, para disfrutar de los espacios en simbiosis con la naturaleza en su forma más contemporánea • Форматы и цвета: диалог внешнего вида и индивидуальной наполненности - для обитания в симбиозе с природой, в ее самом современном воплощении • 形状与色彩: 美学与个性的对话, 以当代之姿与自然谐和共融, 悦享空间品质。

## 5 COLORI

Colours • Couleurs • Farben • Colores • Цвета • 颜色



AGE STONE



GRIS ROYAL



CRUX GREY



CRUX WHITE



BOLGHERI

## 8 FORMATI

Sizes • Formats • Formate • Formatos • Форматы • 规格

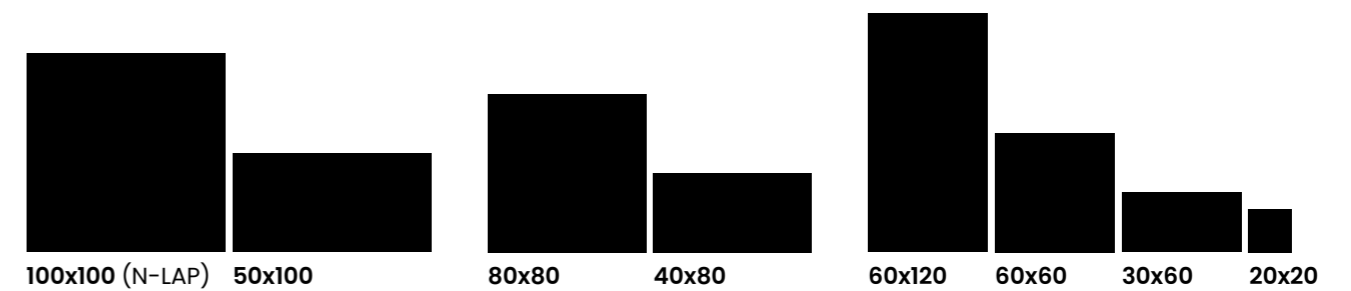



# INCONTRO DI AFFINITÀ

MATERIALI NATURALI, VISIONI CONTEMPORANEE



**Merging affinities.** Natural materials, contemporary visions • **Rencontre d'affinités:** matières naturelles, visions contemporaines • **Verbundenheit.** Natürliche Materialien, zeitgenössische Visionen • **Fusión de afinidades.** Materiales naturales, visiones contemporáneas • **Притяжение схожестей.** Природные материалы сквозь современную призму • 近缘巧遇。天然材料，当代视角



FLOOR  
Gris Royal 100x100





FLOOR  
Gris Royal 100x100





## ALCHIMIE NATURALI NOTE DI COLORE COME RICHIAMO ALLA NATURA

**Natural alchemies.** Shades of colour that hint at nature • **Alchimies naturelles.** Des touches de couleur qui évoquent la nature • **Natürliche Alchemie.** Farbnuancen aus der Naturwelt • **Alquimias naturales.** Notas de color como referencia a la naturaleza • **Естественная алхимия.** Цветовые ноты как аллюзия к природе • 自然魔力。雅韵色彩呼唤自然天性

FLOOR  
Crux Grey Lap 100x100





**TABLE**  
Gardentia Slabs T.U. Black Lap.160x320

**FLOOR**  
Crux Grey Lap 100x100





- WALL**  
Crux White 50x100
- TABLE**  
Gardenia Slabs  
T.U. Black Lap 160x320
- COUNTER TOP**  
Gardenia Slabs  
T.U. Black Lap 160x320
- FLOOR**  
Crux Grey Lap 100x100





## PIACERI QUOTIDIANI CALDE E RILASSANTI ATMOSFERE CONVIVALI

**Everyday pleasures.** Warm and relaxing sociable atmospheres • **Plaisirs quotidiens.** De chaudes et accueillantes atmosphères conviviales • **Täglicher Genuss.** Warme und entspannende Atmosphäre • **Placeres cotidianos.** Cálidos y relajantes ambientes de convivencia • **Повседневные радости.** Теплая и расслабляющая атмосфера жилья • 悦然生活。温馨氛围，轻逸居家

### WALL

Crux Grey 40x80

### COUNTER

Crux White 80x80







WALL  
Bolgheri 50x100  
Age Stone 100x100





## DESIGN RICERCATO GEOMETRIE ESSENZIALI VALORIZZANO GLI INTERNI

**Sophisticated design.** Striking yet simple geometries emphasise the interiors • **Design recherché.** Les géométries essentielles mettent en valeur l'ambiance • **Raffiniertes Design.** Essentielle Geometrie werten den Innenraum auf • **Diseño sofisticado.** Geometrías esenciales realzan los interiores • **Изысканный дизайн.** Лаконичные формы выгодно подчеркивают интерьеры • **精艺设计。** 典范几何设计提升室内空间

WALL  
Age Stone 20x20





**WALL**  
Crux White 50x100  
Crux White Mosaico Spaccato 32,5x34,5  
**FLOOR**  
Age Stone 100x100  
**SIDEWALK**  
Crux White Outdoor 80x80



**WALL**  
Crux White 50x100  
Crux White Mosaico Spaccato 32,5x34,5  
Age Stone 20x20

**FLOOR**  
Age Stone 100x100







FLOOR  
Age Stone 100x100



# IN&OUT

VIVERE NEL SEGNO DI UNA NUOVA SEMPLICITÀ  
LA RELAZIONE COSTANTE CON IL PAESAGGIO



**In&Out.** Enjoying constant relations with the landscape in novel simplicity • **In&Out.** Retrouver la simplicité de la perpétuelle relation avec le paysage • **In&Out.** In neuartiger Einfachheit die ständige Beziehung zur Landschaft erleben • **In&Out.** Vivir la relación constante con el paisaje bajo el influjo de una nueva simplicidad • **Внутри и снаружи.** Жить под знаком новой простоты: в непрерывной связи с пейзажем • 内外合一。新式简约生活方式，与风光亲密无间



FLOOR  
Gris Royal 80x80 Outdoor 20mm





FLOOR  
Gris Royal 80x80 Outdoor 20mm



# LA COLLEZIONE

THE COLLECTION • LA COLLECTION • DIE KOLLEKTION  
LA COLECCIÓN • КОЛЛЕКЦИЯ • 产品系列





# AGE STONE



≠ 9 MM - 20 MM

R10 Gruppo B INDOOR  
R11 Gruppo B OUTDOOR



73540  
100x100



73530  
50x100

73800  
100x100 LAP

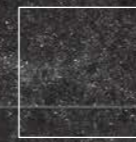

73520  
80x80



73510  
40x80

73550  
OUTDOOR 20 MM



73590  
60x120



73580  
60x60



73570  
30x60



73820  
20x20

WALL  
Age Stone 20x20  
Age Stone Mosaico Spaccato 32,5x34,5  
Profilo in ferro 2x100



# CRUX WHITE



≠ 9 MM

R10 Gruppo B INDOOR  
R11 Gruppo B OUTDOOR



**73542**  
100x100

**73532**  
50x100

**73802**  
100x100 LAP

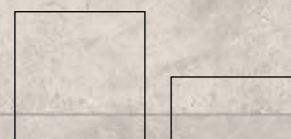

**73522**  
80x80

**73512**  
40x80

**73702**  
OUTDOOR R11

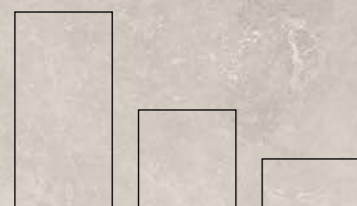

**73592**  
60x120

**73582**  
60x60

**73572**  
30x60

# CRUX GREY



≠ 9 MM

R10 Gruppo B INDOOR

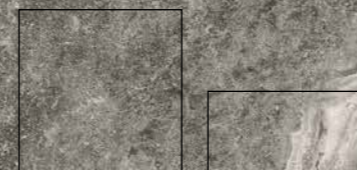

**73541**  
100x100

**73531**  
50x100

**73801**  
100x100 LAP



**73521**  
80x80

**73511**  
40x80

**73701**  
OUTDOOR R11



**73591**  
60x120

**73581**  
60x60

**73571**  
30x60



# GRIS ROYAL



≠ 9 MM - 20 MM

R10 Gruppo B INDOOR  
R11 Gruppo B OUTDOOR



**73544**  
100x100

**73534**  
50x100

**73804**  
100x100 LAP



**73524**  
80x80

**73514**  
40x80

**73554**  
OUTDOOR 20 MM

**73704**  
OUTDOOR R11

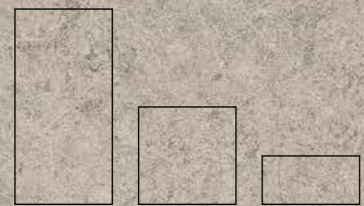

**73594**  
60x120

**73584**  
60x60

**73574**  
30x60

# BOLGHERI



≠ 9 MM

R10 Gruppo B INDOOR  
R11 Gruppo B OUTDOOR

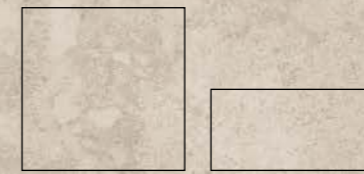

**73543**  
100x100

**73533**  
50x100

**73803**  
100x100 LAP

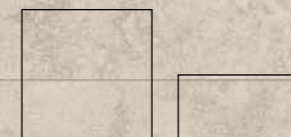

**73523**  
80x80

**73513**  
40x80

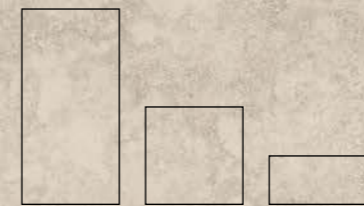

**73593**  
60x120

**73583**  
60x60

**73573**  
30x60



# RESISTENZA E SICUREZZA

Strength and safety • Resistance et sécurité • Beständigkeit und Sicherheit • Resistencia y seguridad • Сопротивление и безопасность • 抗力及安全性

**GIARDINI**  
Gardens  
Jardins  
Gärten  
Jardines  
Сады  
花园

**TERRAZZE**  
Patios and terraces  
Terrasses  
Terrassen  
Terrazas  
Террасы  
阳台

**ARREDO URBANO**  
Street furnishing  
Ameublement urbain  
Stadtmobiliar  
El mobiliario urbano  
Градостроительное проектирование  
城市街道

**PISCINE E ZONE BALNEARI**  
Swimming-pools and bathing areas  
Piscines et zones balnéaires  
Schwimmb Becken und Strandzonen  
Piscinas y áreas de baño  
Бассейны и зоны купания  
泳池及海水浴场

**BAR E RISTORANTI**  
Bars and restaurants  
Bars et restaurants  
Bars und restaurants  
Bares y restaurantes  
Бары и рестораны  
酒吧及餐厅

# PAVIMENTI PER ESTERNO - Soluzioni di posa

Outdoor flooring - Laying schemes • Revêtements de sols l'extérieur - Solutions de pose • Bodenbeläge im Außenbereich - Verlegelösungen  
Suelos de exterior - Soluciones de colocación • Напольная плитка для наружных покрытий - Решения по укладке • 户外地面 - 铺装解决方案

**POSA A COLLA SU MASSETTO**  
Laying on screed with adhesive  
Pose à colle traditionnelle  
Traditionelle Verlegung auf Estrich  
Colocación con cola sobre solera  
Укладка на стяжку с использованием клея  
在找平层上用胶铺

**POSA A SECCO SU ERBA**  
Dry laying on grass  
Pose à sec sur herbe  
Trockene Verlegung auf Gras  
Colocación en seco sobre hierba  
Прямая укладка на траву  
在草地上干铺

**POSA A SECCO SU GHIAIA O SABBIA**  
Installation on gravel or sand  
Pose à sec sur le gravier et le sable  
Trockene Verlegung auf Kies und Sand  
Colocación en seco sobre gravilla  
Прямая укладка на гальку и песок  
在砾石及沙子上干铺

**POSA SOPRAELEVATA**  
Laying as raised paving  
Pose surélevée  
Die Fliesen aus mehreren Kartons entnehmen und vor der Verlegung mischen  
Mezclar las baldosas ceramicas sacandolas desde distintas cajas antes que colocarlas  
При укладке взять плитки из разных коробок для получения равномерного результата  
用不同箱子的砖板铺放在地面就得到混合的效果

# MOSAICI E PEZZI SPECIALI

Mosaics and special pieces • Mosaiques et pièces spéciales • Mosaik und Formteile • Mosaiicos y piezas especiales • Мозаика и специальные элементы • 马赛克与特别款式

**Mosaico T36**  
33,3x33,3

**Mosaico spaccato**  
32,5x34,5

**Battiscopa molato**  
8x60

**Battiscopa molato**  
8x100

**Gradone**  
120x32x4

**Gradone angolare**  
120x32x4

**Elemento ad "L"**  
80x32x4

**Elemento ad "L"**  
80x32x4  
20 mm

**Gradone torelo**  
80x32,5x4  
20 mm

**Profilo in ferro**

	AGE STONE	BOLGHERI	CRUX GREY	CRUX WHITE	GRIS ROYAL
	73770	73773	73771	73772	73774
	73780	73783	73781	73782	73784
	ML73580	ML73583	ML73581	ML73582	ML73584
	ML73540	ML73543	ML73541	ML73542	ML73544
	73710	73713	73711	73712	73714
	Sx 73720 Dx 73730	Sx 73723 Dx 73733	Sx 73721 Dx 73731	Sx 73722 Dx 73732	Sx 73724 Dx 73734
	-	-	73741	73742	73744
	73760	-	-	-	73764
	73750	-	-	-	73754
	73601 2x100 73600 1x100	-	-	-	-

# INFO TECNICHE

Technical information • Informations techniques • Technische Informationen • Información técnica • Техническая информация • 技术资料

## GRES FINE PORCELLANATO COLORATO IN MASSA

- THROUGHT-BODY COLOURED FINE PORCELAIN
- GRÉS CÉRAMÉ FIN COLORÉ DANS LA MASSE
- DURCHGEFÄRBTES FEINSTEINZEUG
- GRES FINO PORCELÁNICO COLOREADO EN MASA
- ОКРАШЕННЫЙ ПО ВСЕ ТОЛЩИНЕ КЕРАМОГРАНИТ
- 通体

## Hi-Res TECHNOLOGY

TECNOLOGIA AD ALTA RISOLUZIONE  
High-definition technology

**RIVESTIMENTO**  
Wall tile  
Revêtement mural  
Wand  
Revestimiento pared  
Облицовка  
墙砖

**PAVIMENTO**  
Floor tile  
Sol  
Boden  
Piso  
Полы  
地砖

**RETTIFICATO**  
Rectified  
Rectifié  
Rektifiziert  
Rectificado  
Ректифицированный  
磨边砖

**POSA CONSIGLIATA CON FUGA**  
Suggested laying with joint  
Pose conseillée avec joint  
Verlegung mit Fuge empfohlen  
Colocación aconsejada con junta  
Рекомендуется укладка со швом  
建议的留缝施工

**SUPERFICIE NATURALE**  
Natural surface  
Surface naturelle  
Natürliche Oberfläche  
Superficie natural  
Натуральная поверхность  
然表面

**SPESSORE MAGGIORATO**  
Increased thickness  
Épaisseur majorée  
Erhöhte Stärke  
Espesor aumentado  
Увеличенная толщина  
加厚厚度

**METALLO**  
Metal  
Métal  
Metall  
Metal  
Металл  
金属

**RESISTENTE AL GELO**  
Frost resistant  
Résistant au gel  
Frostbeständig  
Resistencia al hielo  
Морозоустойчивый  
防冻

**RESISTENTE AGLI SBALZI TERMICI**  
Thermal shock resistant  
Résistant aux écarts thermiques  
Temperaturwechselbeständigkeit  
Resistencia a las variaciones térmicas  
Устойчивый к термоударам  
耐热度波动

**LAPPATO**  
Semi-polished  
Semi-Poli  
Anpoliert  
Semi-pulido  
Полуполированный  
抛光

**MISCELARE I PEZZI DURANTE LA POSA, PRELEVANDOLI DA SCATOLE DIFFERENTI**  
Tiles have to be taken from different boxes and mixed while laying  
Mélanger les carreaux au moment de la pose, en les prélevant de différentes boites  
Die Fliesen aus mehreren Kartons entnehmen und vor der Verlegung mischen  
Mezclar las baldosas ceramicas sacandolas desde distintas cajas antes que colocarlas  
При укладке взять плитки из разных коробок для получения равномерного результата  
用不同箱子的砖板铺放在地面就得到混合的效果

**ALTA RESISTENZA**  
High resistance  
Haute résistance  
Hohe Festigkeit  
Alta resistencia  
Высокая сопротивляемость  
机械阻力高

**UNI EN ISO 10545/6**  
< 175 mm<sup>3</sup>  
**RESISTENZA ALL'ABRASIONE PROFONDA**  
Resistance to deep abrasion  
Résistance à l'abrasion profonde  
Tiefenabrieb

**STONALIZZAZIONE**  
Colour shade variation  
Différence de tonalité  
Farbenuntimmigkeit  
Matización  
Изменение тона  
颜色渐变

**RESISTENZA ALLO SCIVOLAMENTO**  
Slip resistance  
Résistance au glissement  
Rutschfestigkeit  
Resistencia a resbalar  
Устойчивость к скольжению  
防滑

**DECORO INCOLLATO SU RETE**  
Mesh-mounted decors  
Décor collé sur filet  
Dekor auf netz geklebt  
Decoro enmallado  
Клееный декор на сетке  
粘貼在网上的装饰件

# PESI E IMBALLI

Weights and packages • Poids et emballages • Gewichte und Verpackungen • Peso y embalaje • Вес и упаковка • 重量与包装

FORMATO • SIZE	PZ/SCAT • PCS/BOX	MQ/SCAT • SQM/BOX	KG/SCAT • KG/BOX	SCAT/PAL • BOX/PAL	MQ/PAL • SQM/PAL	KG/PAL
Pavimento 100x100	2	2,000	38,50	24	48,00	924,00
Pavimento 50x100	4	2,000	38,50	24	48,00	924,00
Pavimento 80x80	2	1,280	24,50	40	51,20	980,00
Pavimento 40x80	4	1,280	25,20	27	34,56	690,61
Pavimento 60x120	2	1,440	29,52	24	34,56	708,48
Pavimento 60x60	3	1,080	21,25	40	43,20	850,00
Pavimento 30x60	7	1,260	22,46	40	50,40	898,40
20x20	25	1,000	19,80	42	42,00	831,60
Pavimento 80x80 - 20 mm	1	0,640	28,75	45	28,80	1293,75
Rivestimento strutturato 50x150	3	2,250	35,00	18	40,50	630,00
Mosaico T36 33,3x33,3	4	0,443	9,60	-	-	-
Mosaico spaccato 32,5x32,5	4	0,422	9,00	-	-	-
Battiscopa 8x60	10	6,00 ml	18,40	-	-	-
Battiscopa 8x100	4	4,00 ml	7,36	-	-	-
Elemento ad "L" 80x32x4	2	1,60 ml	14,00	-	-	-
Gradone 120x32x4	2	2,40 ml	22,85	-	-	-
Angolare gradone 120x32x4	1	-	11,42	-	-	-
Elemento ad "L" 80x32x4 - 20 mm	2	1,60 ml	14,00	-	-	-
Gradone torelo 80x32x4 - 20 mm	2	-	14,00	-	-	-
Profilo ferro 1x100 / 2x100	4	4,00 ml	1,40	-	-	-



**ORIGINI è un prodotto di Ceramiche Gardenia Orchidea.**

**Per le avvertenze di installazione e per le regole e norme in materia di pulizia e manutenzione del prodotto, si rimanda alle specifiche contenute nel catalogo generale Gardenia Orchidea.**

ORIGINI is a product of Ceramiche Gardenia Orchidea.

For tiling instructions and details on cleaning and maintaining the product, please refer to the information provided in Gardenia Orchidea's general catalogue.

ORIGINI est un produit de Ceramiche Gardenia Orchidea. Pour les conseils de pose, et pour le nettoyage quotidien et l'entretien du produit, voir le catalogue général Gardenia Orchidea.

ORIGINI ist ein Produkt von Ceramiche Gardenia Orchidea. Für Hinweise zur Verlegung, zu Normen und Anweisungen für die Reinigung und Pflege, berücksichtigen Sie bitte die Angaben des allgemeinen Katalogs von Gardenia Orchidea.

ORIGINI es un producto de Ceramiche Gardenia Orchidea. Para las instrucciones de instalación, así como para las normas y reglas en materia de limpieza y mantenimiento del producto, les remitimos a las especificaciones contenidas en el catálogo general Gardenia Orchidea.

ORIGINI – это изделия компании Ceramiche Gardenia Orchidea. Вы можете ознакомиться с инструкциями по укладке, правилами и нормами по чистке и уходу за плиткой в специальном разделе общего каталога Gardenia Orchidea.

ORIGINI 是 Ceramiche Gardenia Orchidea 的产品系列。安装警告以及关于产品清洁保养方面的法律和规则，请参阅 Gardenia Orchidea 产品总目录中的说明。

**Le forniture sono effettuate alla condizioni generali di vendita di Ceramiche Gardenia Orchidea riportate sul catalogo generale.**

Supplies are carried out under the general conditions Ceramiche Gardenia Orchidea terms of sale as written on the general catalogue.

Les fournitures son effectuees selon le condition général de vente Ceramiche Gardenia Orchidea comme indiqué sur le catalogue général.

Die Lieferung werden nach den general verkaufskonditionen del Ceramiche Gardenia Orchidea durchgeführt, wie sie auf dem general katalog aufgefuehrt sind.

Los suministros son efectuados segun las condiciones generales de venta Gardenia Orchidea que estan indicadas en el catalogo general.

Поставки осуществляются на условиях компании «Ceramiche Gardenia Orchidea», приведенных в общем каталоге.

供货应按照总图册所载的 Ceramiche Gardenia Orchidea 总条件进行。

Direzione e coordinamento a cura di:

Ufficio Marketing Ceramiche Gardenia Orchidea

Catalogo: ORIGINI

Finito di stampare a Modena nel mese di Gennaio 2019

presso Golinelli C. Lab srl, Via Quattro Passi, 16 - 41043 Formigine (Modena)

Edito da: Ceramiche Gardenia Orchidea S.p.A., Via Canaletto 27,

41042 Spezzano di Fiorano (Modena), Italia

Edizione: Febbraio 2019

“La proprietà intellettuale del presente catalogo è riservata per tutti i Paesi.

La traduzione, riproduzione, memorizzazione elettronica e l'adattamento

totale o parziale e con qualsiasi mezzo (compresi microfilm e le copie

fotostatiche) dei suoi contenuti comporta la violazione dei diritti di copyright di

Ceramiche Gardenia Orchidea S.p.A.

I prodotti raffigurati nelle immagini del presente catalogo sono protetti

secondo la normativa vigente in materia di proprietà industriale”.

- I colori possono risultare falsati dai procedimenti litografici.
- The colours could be altered by the lithographic printing process.
- Les couleurs peuvent résulter faussées par les procédés lithographiques.
- Durch die Lithographie können farbliche Täuschungen entstehen.
- Los colores pueden resultar falseados por los procedimientos litográficos.
- ЦВЕТА МОГУТ БЫТЬ ИСКАЖЕНЫ ВСЛЕДСТВИЕ ЛИТОГРАФИЧЕСКОЙ ОБРАБОТКИ.
- 平版印刷工艺会导致颜色的变化



EN 14411:2012 **Marcatura CE / CE Mark / Marquage CE / CE-Kennzeichnung**  
Марка CE / Маркировка CE / CE标志



放射性水平A类

**Marcatura CCC / CCC Mark / Marquage CCC / CCC-Kennzeichnung**  
Марка CCC / Маркировка CCC / CCC标志





Via Canaletto, 27  
41042 Spezzano di Fiorano MO (Italy)  
T +39 0536 849611 - F +39 0536 849856  
[www.gardenia.it](http://www.gardenia.it) - [info@gardenia.it](mailto:info@gardenia.it)

cod. 6002178